La Vie Amandinoise

Lva hebdo

INFORMATIONS MUNICIPALES

N°1157 | JEUDI 3 FÉVRIER 2022

"La non-violence est une arme puissante et juste, qui tranche sans blesser et ennoblit l'homme qui la manie. C'est une épée qui guérit."
Martin Luther King

Pio Santini de Tivoli à Paris

3

Le chiffre

231 300

euros collectés pour la renaissance du parvis de la Tour abbatiale

5 **Inscriptions scolaires, mode d'emploi**

7 **Votre agenda du mois de février**

Saint Amand les Eaux
La cité thermale

Mécénat et souscription

231.300 € collectés en 2021 grâce à 258 donateurs dont 44 entreprises

On continue en 2022. Prochaine étape : 250 000 euros ?

L'année 2021 qui vient de s'achever a vu un nouveau bon qualitatif de la souscription et du mécénat en faveur du projet de renaissance du pont du XVIIe siècle et du parvis de notre Tour abbatiale. Le soutien est incontestablement significatif d'une volonté de voir se réaliser ce projet qui ne pourra que renforcer l'attractivité de notre cœur de ville. La barre des 200 000 euros a été dépassée fin 2021 puisque le bilan de la collecte de cette année se monte à **231 300 euros** pour **258 donateurs** dont **44 entreprises**. Comme deux d'entre elles l'ont précisé avec leur versement, nous citons : **« Nous apprécions ce beau projet et nous voulons associer notre entreprise pour laisser une trace dans notre ville de Saint-Amand »** et l'autre, avec son dirigeant qui précise : **« Bravo pour ce beau projet. J'ai grandi au son du carillon. J'ai un attachement tout particulier à cette belle abbatiale. Prendre soin de notre patrimoine, c'est prendre soin de notre pays. »**

La campagne de collecte va se poursuivre en 2022. Plusieurs promesses de dons nous ont été communiquées. Le prochain objectif est d'atteindre la barre des **250 000 euros**. C'est à notre portée. Parallèlement, les démarches pour l'obtention des subventions se poursuivent. Le soutien de tous pour cette réalisation inédite est précieuse. Vous pouvez donc apporter votre contribution sous toutes les formes.

Comment participer ?

- Adressez votre contribution par courrier à : Mairie de Saint-Amand-les-Eaux, 65 Grand'Place, SC 30209, 59734 Saint-Amand-les-Eaux. Le chèque est à mettre à l'ordre du Trésor Public pour le projet « Renaissance du parvis de la Tour abbatiale »
- Déposez votre chèque dans l'urne disposée à l'accueil de la mairie.

Pour rappel, les donateurs bénéficieront d'abattements fiscaux, le projet étant reconnu d'intérêt général : 66% pour les personnes, 60% pour les sociétés.

Vaccination : quand faire sa dose de rappel ?

La semaine passée, près d'un demi-million de nouveaux cas de Covid-19 ont été décelés en l'espace d'une journée en France. Un triste record qui atteste de la contagiosité du variant Omicron, devenu prépondérant.

Pour s'en prémunir, les autorités sanitaires recommandent de se faire vacciner. D'autant que, face à Omicron, la dose de rappel permet de réduire de 70 à 88% le risque d'hospitalisation et de 98% le risque de développer une forme grave de la maladie (selon Santé Publique France). D'ailleurs, à partir du 15 février, si vous n'avez pas effectué votre dose de rappel dans les temps, votre pass vaccinal sera désactivé. Mais quand l'effectuer ?

- dès 3 mois après la fin du schéma vaccinal initial et dans un délai de 4 mois maximum pour les plus de 18 ans et 1 mois ;
- 6 mois après la dernière injection pour les 12-17 ans. Sachez que les 16-17 ans n'ont pas l'obligation de faire leur rappel pour conserver leur pass vaccinal. Les 12-15 ans ne sont pas soumis au pass vaccinal et n'ont pas l'obligation de réaliser leur rappel pour conserver leur pass sanitaire.

Calculez la date de votre rappel en quelques clics sur https://monrappelvaccincovid.ameli.fr (pour les majeurs ayant terminé le schéma vaccinal initial)

Catastrophe du faubourg de Tournai : c'était il y a 49 ans

La catastrophe du faubourg de Tournai, survenue le 1er février 1973, a provoqué un vif traumatisme parmi la population amandinoise. Certains l'ont vécue de près ; d'autres ont perdu un proche...

Afin de faire perdurer le souvenir des victimes, la Ville de Saint-Amand-les-Eaux a, comme de coutume, organisé une cérémonie commémorative à la date anniversaire.
Mardi 1er février, le Maire, les élus, les porte-drapeaux et les citoyens se sont réunis pour un moment de recueillement autour de la stèle de la rue du faubourg de Tournai.

Musée de la Tour abbatiale

Pio Santini, enfant prodige de Tivoli

Qui mieux que Pio Santini pour symboliser l'amitié franco-italienne dont le jumelage entre Tivoli (la ville natale de l'artiste) et Saint-Amand-les-Eaux est une émanation ? Du 5 février au 24 avril, le musée de la Tour abbatiale célébrera cette entente en exposant les œuvres les plus significatives du peintre, adepte du réalisme poétique.

Pio Santini aurait sans nul doute apprécié voir sa ville natale, Tivoli, continuer de faire vivre le pacte de jumelage conclu, il y a plus de vingt ans, avec Saint-Amand-les-Eaux.

Lui qui, pendant la Seconde Guerre mondiale, souffrit de voir l'Italie (son pays de naissance) et la France (son pays d'adoption) s'entre-déchirer ; lui qui, aux lendemains du conflit, se fit l'un des artisans de la réconciliation en créant notamment une association et des prix artistiques...

De Tivoli à Paris

Quel symbole fort, pour le musée de la Tour abbatiale, de lui consacrer son exposition temporaire ! D'autant que Pio Santini est un artiste fascinant. À 5 ans, son entourage lui décèle un don pour le dessin. Après s'être formé aux Beaux-Arts de Rome, le jeune peintre s'envole pour Paris. Avec son coup de pinceau bien à lui, il donne à voir des paysages et des scènes de vie qui témoignent de ce cheminement, de part et d'autre des Alpes.

Commedia dell'arte

Pio Santini n'est pas seulement à l'origine de tableaux intimistes. Il produit de nombreuses illustrations à l'intention de magazines.

Surtout, il s'intéresse à l'univers coloré du spectacle et de la Commedia dell'arte. Le peintre s'aventure sur scène, dans les loges, dans la fosse de l'orchestre ou auprès des spectateurs... Il s'accapare des couleurs avec génie, reproduit les jeux de lumière, s'attarde sur un geste pour mieux nous transmettre sa passion de l'art dans toute sa dimension.

Musée de la Tour abbatiale, Grand'place. Du 5 février au 24 avril. Exposition visible en semaine (sauf le mardi), de 14h à 17h. Samedi et dimanche, de 14h à 18h. Entrée gratuite. Pass vaccinal et masque obligatoires.

Les faïences amandinoises sur un piédestal grâce à une nouvelle scénographie

N'hésitez pas à gravir les marches de la Tour abbatiale pour accéder à l'exposition permanente. Des travaux y ont été réalisés : la nouvelle scénographie met urnes, vases et potiches du XIXe et du XXe siècles sur le devant de la scène.
Financé par La Porte du Hainaut, cet aménagement a aussi permis d'exposer une quinzaine de nouvelles faïenceries amandinoises, jusqu'alors entreposées dans les réserves. À découvrir !

Un programme d'animations pour vous faire vivre l'exposition autrement

Les ateliers et les animations sont sur réservation. Appelez au 03 27 22 24 55. Pass vaccinal (16 ans et +) / sanitaire (12-15 ans) et masque obligatoires.

Le carnaval des animaux
MER. 16 FÉV.

Un chien, un lion ou encore un lapin, autant de sujets pour célébrer le carnaval au musée en décorant le masque derrière lequel tu te cacheras (peinture, crayons, feutres, papier crépon).

14h-15h. Pour les 4-6 ans (accompagnés d'un parent). Tarif réduit : 3€

Visite guidée
DIM. 20 FÉV.

Découvrez les œuvres de Pio Santini avec la médiatrice du musée.

16h. Tout public. Gratuit

Peindre un portrait
DIM. 20 FÉV.

Démonstration par la médiatrice du musée avec qui vous pourrez échanger sur la technique du portrait.

14h-18h. Tout public. Gratuit

Fêtons le Carnaval !
SAM. 26 FÉV.

En plongeant dans les origines italiennes de l'artiste, réalisez un masque à la forme et aux couleurs de votre choix.

14h30-16h30. Adultes/Enfants à partir de 7 ans. Tarif : 6€. Tarif réduit : 3€

Peinture intuitive, yoga'art, conférence... Le programme dans son intégralité sera prochainement à retrouver sur www.saint-amand-les-eaux.fr et dans les différents points d'accueil municipaux (musée de la Tour abbatiale, mairie...).

Flexi-Concept

Fissure d'un flexible hydraulique

900 références de raccords hydrauliques

Flexibles hydrauliques : allô monsieur le réparateur ? C'est pour mon tracteur !

Sébastien Carlier est réparateur de flexibles hydrauliques. Un métier peu courant.

En quelques chiffres...

80 % des interventions concernent des urgences

2 fourgons de dépannage

900 références de raccords hydrauliques

Jusqu'à **400** à **450** bars de pression mesurés dans certains flexibles hydrauliques (à titre de comparaison, la pression des pneus d'une voiture équivaut à 2 ou 3 bars)

Les flexibles hydrauliques sont un peu comme les artères des grues, tracteurs et autres chariots-élévateurs.

Ces tuyaux étanches assurent des fonctions vitales : le fluide sous pression qui y circule permet, en effet, d'enclencher chacun des mouvements d'une machine. C'est grâce à eux que le bras d'une tractopelle se lève ou qu'une remorque de poids lourd bascule.
Sébastien Carlier nous apparaît comme le chirurgien des machines et des engins.
Il est le seul, sur le territoire amandinois, à proposer des prestations de maintenance et de réparation de flexibles hydrauliques.
Baptisée Flexi-Concept, sa société a été créée fin 2019, début 2020 ; soit au tout début de l'épidémie de Covid-19.

Heureusement, la crise sanitaire n'a pas empêché l'entreprise de décoller, la majeure partie des clients ayant poursuivi leurs activités.
Flexi-Concept intervient principalement auprès des professionnels des travaux publics, du secteur agricole ou de l'industrie.

Des pannes paralysantes

Sébastien Carlier s'est lancé après avoir décelé un véritable besoin. Il faut dire qu'en matière d'hydromécanique, les pannes sont fréquentes. « Les tuyaux finissent par s'user à cause des mouvements répétitifs, de la pression, des hautes températures (jusqu'à 80 degrés à l'intérieur)... »

Et les dégâts peuvent vite devenir paralysants. « Si le flexible d'un engin craque, ce sont plusieurs centaines de litres d'huile qui se répandent sur le sol... C'est aussi tout un chantier (ou une chaîne de production) qui se retrouve à l'arrêt. » Alors, il faut faire vite.

Un atelier roulant

L'Amandinois vient au chevet des entreprises dans un fourgon des plus outillés.
Des clefs en veux-tu en voilà, des sertisseuses portatives ou d'établi, des tiroirs à en perdre la tête... « En matière de raccords hydrauliques, nous disposons de 900 références différentes. » Un chiffre qui illustre la diversité des machines sur lesquelles le réparateur peut intervenir...

Le travail s'avère méthodique, précis, car les flexibles doivent rester parfaitement étanches : à l'intérieur, la pression peut monter « jusqu'à 400 voire 450 bars. »

Un projet d'agrandissement dans les tuyaux

Parfois, Sébastien Carlier doit opérer à cœur ouvert, comprenez : démonter la machine pour accéder aux flexibles défectueux.

Une mission qu'il peut remplir grâce à ses compétences de mécanicien, acquises tout au long de son parcours professionnel. Avant de se mettre à son propre compte, l'Amandinois a notamment réparé des grues et des machines de carrière (telles que des concasseurs et des cribleurs).

Aujourd'hui, Sébastien Carlier travaille en toute indépendance. Il a récemment fait l'acquisition d'un deuxième camion et recruté un salarié. Son objectif ? Continuer de s'agrandir.

Éducation

Inscriptions scolaires, mode d'emploi

En septembre 2022, votre enfant entrera pour la première fois en maternelle ou passera en CP. Vous pouvez, dès à présent, l'inscrire dans l'une des écoles maternelles, élémentaires ou primaires de la ville.

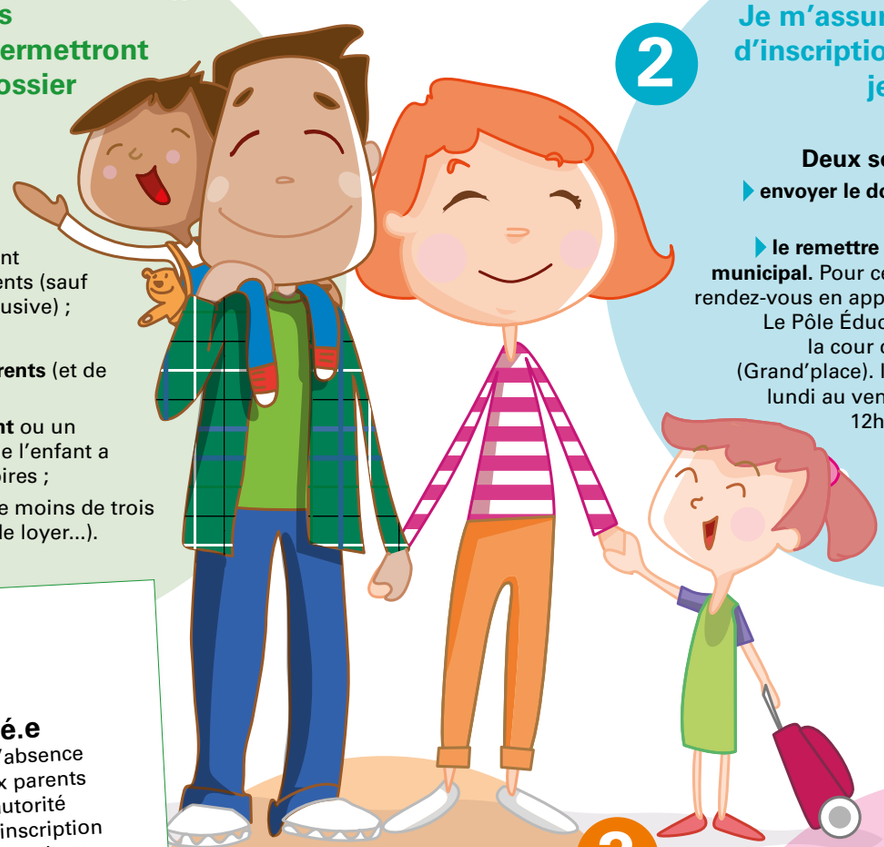

1 Je rassemble tous les documents qui me permettront de constituer mon dossier d'inscription

Préparez :

- **le formulaire d'inscription** (téléchargeable sur https://portailfamille.saint-amand-les-eaux.fr/documents) dûment rempli et signé des deux parents (sauf si l'autorité parentale est exclusive) ;
- **le livret de famille ;**
- **les pièces d'identité des parents** (et de l'enfant si disponible) ;
- **le carnet de santé de l'enfant** ou un certificat médical attestant que l'enfant a subi les vaccinations obligatoires ;
- **un justificatif de domicile** de moins de trois mois (facture EDF, quittance de loyer...).

2 Je m'assure que mon dossier d'inscription est complet puis je le fais parvenir au Pôle Éducatif

Deux solutions. Vous pouvez :

- **envoyer le dossier par mail** à enfance@saint-amand-les-eaux.fr
- **le remettre en main propre à un agent municipal.** Pour ce faire, vous devez prendre rendez-vous en appelant au 03 27 22 49 69. Le Pôle Éducatif se situe dans la cour de l'Échevinage (Grand'place). Il est ouvert du lundi au vendredi, de 9h à 12h et de 13h30 à 17h15.

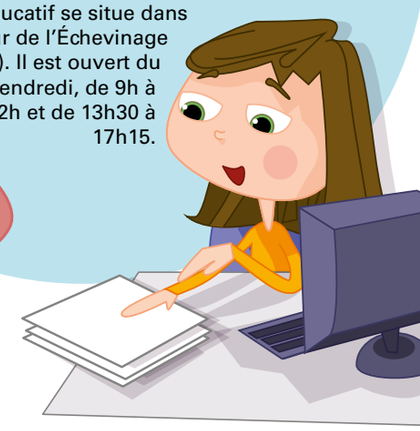

SITUATIONS PARTICULIÈRES

Si vous êtes...

Séparé.e ou divorcé.e

Préparez le jugement. En l'absence de jugement ou si les deux parents demeurent titulaires de l'autorité parentale, le formulaire d'inscription devra revêtir la signature des deux parents.

Hébergé.e

Préparez un certificat d'hébergement, un justificatif de domicile de l'hébergeant ainsi qu'un document reprenant la nouvelle adresse de la personne hébergée.

DÉROGATION

Si l'enfant n'habite pas dans le secteur de l'école souhaitée, vous devrez adjoindre au formulaire d'inscription la demande de dérogation ainsi qu'un maximum de pièces justifiant la demande. Pour les non-Amandinois, une autorisation de la commune de résidence devra être fournie.

- Consultez la carte de sectorisation scolaire et téléchargez la fiche de demande de dérogation sur https://portailfamille.saint-amand-les-eaux.fr/documents

3 Je réceptionne le certificat d'inscription

Le personnel communal vous indiquera l'école correspondant à votre secteur et enregistrera l'inscription de votre enfant.

À savoir :

- pour les enfants habitant dans le secteur de l'école souhaitée et les élèves amandinois passant de la grande section au CP au sein d'un même groupe scolaire, le certificat d'inscription sera délivré dans l'immédiat.
- Pour les nouvelles dérogations internes à Saint-Amand-les-Eaux et pour les dérogations extérieures, une réponse sera apportée à la famille début mai.

4 Je prends contact avec l'école

Lorsque vous serez en possession du certificat d'inscription, vous pourrez appeler la directrice ou le directeur de l'école afin qu'à son tour, elle/il puisse procéder à l'inscription de votre enfant. C'est terminé !

Votre petit prendra sereinement le chemin de l'école maternelle ou élémentaire jeudi 1er septembre.

À savoir

Pour toute information, appelez le Pôle Éducatif au 03 27 22 49 69 ou envoyez un mail à enfance@saint-amand-les-eaux.fr

Sport

Football

Le SAFC a encore besoin de progresser

Dimanche dernier au stade Notre-Dame d'Amour, l'équipe sénior féminine de Florian Dechef a rencontré l'équipe réserve du VAFC. Tout au long du match, les adversaires ont dominé la rencontre, marquant ainsi 4 buts contre 0. Dès la 7e minute, les filles se prennent un but sur un corner puis à la 11e minute sur une « erreur défensive » souligne Florian Dechef. Les deux autres buts seront marqués lors de la deuxième mi-temps (51' et 74'). Déçues, les joueuses sortent du terrain en gardant tout de même en tête, les belles actions qu'elles ont su se créer. L'entraîneur réagit sur cette défaite tout en restant positif. « L'entame du match a été difficile. Nous jouons très bas avec pour force notre contre-attaque. Attaque qui a été malmenée. Nous avons commencé à nous mettre en place et se créer d'énormes occasions à la 41e minute. Il fallait garder le meilleur de soi-même. Ce groupe vit mieux et progresse. C'est de bon augure pour la suite du championnat. »

Basket

Lourde défaite pour les Amandinoises

Les Green Girls ont affronté l'équipe de la Roche Vendée (9e au classement) dimanche dernier. C'est face à des joueuses remontées à bloc que les Amandinoises se sont confrontées. Sur le parquet, la Roche Vendée ne laisse aucun répit à ses adversaires. Les Amandinoises se laissent complètement engloutir par la vague rouge. L'écart se fait sentir dès le deuxième quart-temps les laissant retourner aux vestiaires sous le score de 27-48.

Au bord du terrain, l'agacement de l'entraîneur se fait sentir mais les basketteuses ne suivent plus le rythme de la Roche Vendée. Les points s'accumulent pour les visiteurs tandis que Saint-Amand peine à marquer. La fin de la rencontre assomme l'équipe qui perd avec 32 points d'écart soit un score de 59-91. « Physiquement nous sommes en-dessous de la Roche Vendée. Elles nous ont dominés sur beaucoup de domaines, l'adresse et les rebonds. » Les Green Girls ont affronté ce match en étant « affaiblies » à cause des blessures après le match d'Angers puis par la covid. Pour pallier le manque, l'équipe va accueillir d'ici trois semaines une nouvelle joueuse de 25 ans, américano-nigériane qui a participé aux JO de Tokyo. Elle renforcera le côté intérieur des Green Girls.

Devenir une mini Green Girl

Le SAHB organise une journée de détection à l'intention des générations 2003-2007 mercredi 16 février, de 13h à 18h. Rendez-vous à la salle Maurice-Hugot, avenue d'Intervilles.

Centre aquatique

Les vacances : tout un programme !

Aquaboxing le lundi, pilates le jeudi, aquafitness le vendredi... Vous souhaitez que vos congés soient synonymes d'activités ? Le Dragon d'Eau a concocté tout un programme à l'intention des familles, des sportifs et des nageurs qui souhaitent s'adonner à de nouvelles pratiques. En sus de vous faire redécouvrir ses activités phares, le centre aquatique organise un marathon des activités, des animations spéciales pour les enfants, une séance spéciale Aqua Cardio Fitness...
Bien entendu, les structures gonflables seront (comme de coutume) les stars du grand bassin.

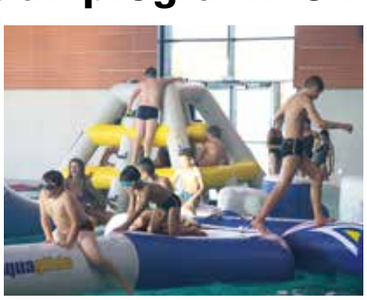

Du sam. 5 au dim. 20 fév. Programme complet sur www.dragondeau.fr

RÉSULTATS ET ANNONCES

SAM. 29 & DIM. 30 JAN.			
Sénior masculin	**Basket**	Dechy ▸ USAPH	**66-55**
N2 féminin	**Basket**	Charleville ▸ SAHB	**55-66**
Régional indoor	**Marche**	Nouveau SAEC à Douchy-les-Mines	**2e place**
Sénior R3	**Football**	SAFC ▸ La Madeleine	**2-3**
Sénior R1	**Football**	SAFC ▸ Saint-André	**0-0**
Sénior féminin	**Basket**	Tergnier ▸ USAPH	**57-53**
Concours	**Gym**	Gymnastique amandinoise. Cat. Benjamin : 1er Roland Neil, 3e Harlem Nathan. Cat. Poussin : 1er Moutier Liam, 2e Wagnon Soan	
SAM. 5 FÉV.			
15:00 Salle M.Hugot	**Basket**	SAHB ▸ Alliance Sport Alsace. N2 féminin	
19:30 Salle M.Hugot	**Handball**	SAH-PH ▸ Rennes. D2F pro	
DIM. 6 FÉV.			
10:30 Moulin Blanc	**Volley-ball**	AAVB ▸ Wallincourt. Sénior UFOLEP	
13:00 Boulodrome	**Pétanque**	Coupe de France	
15:00 Stade municipal	**Football**	SAFC ▸ Leforest Match. Sénior R3	
16:30 Complexe J. Verdavaine	**Handball**	SAH-PH ▸ Colombes. N2 féminin	

Retrouvez tous les résultats et les annonces sur

Tout un programme

FÉVRIER 2022

JUSQU'AU 24 AVRIL

EXPO TEMPORAIRE

PIO SANTINI

▸ Musée de la Tour abbatiale. Lire p. 3

VEN. 4

CONCERT

ROCKABILLY par l'association amandinoise Lydie

▸ 19:30 - Salle A. Lemaître. Tarif : 5 €. Réservation souhaitée sur contact@lydie.org ou au 06 52 03 05 76

CONCERT

GAUVAIN SERS

▸ 20:30 - Théâtre des Sources. Réservation en ligne billetterie-theatre-des-sources.maplace.fr ou au 03 27 22 49 69. Tarifs : 18€ - 15€ - 8€.

SAM. 5

PERMANENCES

Une avocate vous accueille entre 9:00 et 12:00. Par l'association Femmes Solidaires. Autre permanence le 12 mars

▸ Espace R. Bédé sur rendez-vous au 03 27 09 08 40.

MER. 9

A PARTIR DE 3 ANS

MES PREMIERS PAS AU CINÉMA

PINGU

Au fil de ces 8 courts métrages, retrouvez Pingu, le plus célèbre des manchots ! Curieux, créatif, espiègle et intrépide, Pingu vit de nombreuses aventures.

▸ 10:00 - Théâtre des Sources. Tarif : 2,60€ petits et grands.

A PARTIR DE 5 ANS

CINÉ JEUNESSE

MAMAN PLEUT DES CORDES

Jeanne, 8 ans, est une petite fille au caractère bien trempé. Sa mère, en revanche, traverse une dépression et doit envoyer sa fille passer les vacances de Noël chez sa Mémé Oignon...

▸ 14h30 - Théâtre des Sources. Tarif normal : 4,80€, 3,80€ (pour les moins de 16 ans).

TOUS LECTEURS TOUS ÉGAUX !

À PARTIR DU 11

ÉVÉNEMENTS MÉDIATHÈQUE

Par la Médiathèque des Encres en partenariat avec l'association de lutte contre l'illettrisme Mots & Merveilles

DU 11 AU 27

EXPOSITION

Quiz **« L'illettrisme, parlons-en »**

VEN. 25 | 18H

Rencontre & échanges avec l'auteure Aline Le Guluche. Séance de dédicace les 25 & 26

Animations & spectacles : baraque à mots, tapis de lecture...

SAM. 26 | DÈS 14H

Visites décalées de la médiathèque et du cabinet de curiosités. Sur réservation au 03 27 22 49 80

Présentation du nouveau fonds « « Facile à lire »

▸ Gratuit. Spectacles et visite sur réservation. Tout public

SAM. 12

CONFÉRENCE

HUCBALDUS PHILOSOPHUS

Par Paroles d'Hucbald avec Jean Charles Augendre

▸ 15h - Café aux Sports, 27 rue d'Orchies. Entrée libre & gratuite

JEU. 24

CONSEIL MUNICIPAL

▸ 18:30 - Espace Jean-Ferrat

▸ Théâtre des Sources. Réservation en ligne : billetterie-theatre-des-sources.maplace.fr ou au 03 27 22 49 69

LES 26 & 27

SPECTACLES

LA DANSE DANS TOUS SES ETATS

par The Dancers. Grande scène ouverte pour tous les styles de danse.

▸ Pasino - Sam. 26 à 19:00. Dim. 27 à 14:00. Tarif : 10€. Billetterie sur place.

Les rendez-vous récurrents de la médiathèque

VEN. 4, 11, 18 & 25

SÉANCES DE LECTURE

VENDRED' HISTOIRES

▸ 17:00 et 17:30. Sur réservation au 03 27 22 49 80

SAM. 26

BÉBÉS LECTEURS

▸ 10:00 & 11:00. Sur réservation au 03 27 22 49 80

Pasino 03 27 48 19 00
contact-stamand@partouche.com

SAM. 6 FÉV.

Si on chantait ?
Comédie musicale

▸ 15:00

DIM. 13 FÉV.

Haroun

▸ 18:00

Cin'Amand
03 27 40 96 69
www.cinamand.fr

JUSQU'AU 8 FÉV.

Kings man - Le test - Tous en scène 2 - Matrix - Spiderman : no way home - Mystère - Mes très chers parents - Les Tuche 4 - La méthode Williams.

Les participants aux événements culturels doivent présenter le pass vaccinal (16 ans et plus) ou le pass sanitaire (12-15 ans) et porter un masque dès 6 ans.

Tout l'agenda sur

En bref...

Environnement

Des ateliers pour contribuer au Plan Climat

SAM. 5 FÉV.

Les associations SQVA (Sauvegardons la Qualité de Vie de l'Amandinois) et Hainaut Naturellement organisent des ateliers, en collaboration avec La Porte du Hainaut, pour vous permettre de participer au Plan Climat. Parmi les sujets abordés : la préservation des ressources, de la santé, de l'habitat et de l'emploi sur notre territoire ; les mobilités vertueuses ; la réduction des factures énergétiques...

- 15h - Espace Malraux, avenue du Collège. Pass vaccinal et masque obligatoires

Cadre de vie

Le rond-point de Thermal s'habille pour les JO d'hiver !

Le Torii du rond-point de Thermal supporte, depuis peu, un nouveau gong où apparaissent les cinq anneaux des Jeux Olympiques. Dans les prochains jours, vous verrez également poindre, sur les pourtours du giratoire, de nouveaux décors, imaginés par un collectif du Mont des Bruyères et de La Croisette, sur la thématique des sports d'hiver.
Un Girat'Art qui tombe à pic puisque les JO d'hiver (qui se dérouleront à Pékin) seront lancés ce vendredi 4 février !

Animations

Une rando à vélo entre Scarpe et patrimoine rural

MER. 16 FÉV.

Chaque 2 février est célébrée la journée mondiale des zones humides. Pour l'occasion, l'Office de Tourisme de La Porte du Hainaut et le Parc Naturel Régional Scarpe-Escaut vous proposent des animations tout au long du mois de février.

Prochain rendez-vous, au départ du port fluvial de Saint-Amand-les-Eaux : une rando à vélo. Le long des berges de la Scarpe, sur une distance de 5, 10 ou 32 kilomètres pour les plus téméraires, prenez le temps d'observer la nature !

- De 10h à 16h. Gratuit. Inscription au 03 27 33 47 84 ou parc@tourisme-porteduhainaut.fr

Programme complet sur www.tourisme-porteduhainaut.com/preparer/agenda

POURQUOI EST-IL BON D'EMMENER VOS ENFANTS AU THÉÂTRE ?

Voici 3 bonnes raisons qui vont vous inciter à réserver des places pour les prochains spectacles du Théâtre des Sources.
1| Pour leur faire découvrir un nouveau lieu.
2| Pour vivre des émotions en famille.
3| Pour se déconnecter des écrans. Alors n'hésitez plus, prenez places !
Prochain spectacle Jeune public : « OSCAR » :

MER. 23 FÉVRIER

- 19:30 - Théâtre des Sources. Réservation au 09 27 22 49 69 ou en ligne sur billetterie-theatre-des-sources.maplace.fr

CHOEUR CHERCHE CHEF

La chorale des Maîtres Chanteurs de Saint-Amand organisera un concert-spectacle en novembre prochain. La chorale recherche un chef de chœur. Si cela vous tente, contactez la présidente Annie Billiet au 06 04 15 96 30 ou par mail : abibilliet@gmail.com.

INFOS PRATIQUES CAF

La Caf accueille uniquement sur rendez-vous. Les services téléphoniques et numériques sont accessibles à tous et permettent de réaliser plus de 90% des démarches.

- Prises de rendez-vous sur le site : caf.fr ou sur les bornes extérieures de votre agence.
- 32 30 pour contacter un conseiller du lundi au vendredi de 9:00 à 16:00.

TRAVAUX - PARKING DE LA MÉDIATHÈQUE

Jusqu'au 6 février, des travaux auront lieu autour de l'automate de « retour extérieur » (côté parking). Il est donc possible que l'accès soit interrompu durant cette période. N'hésitez pas à restituer vos documents à l'intérieur durant les créneaux d'ouverture.

- Plus d'infos au 03 27 22 49 80

COLLECTE DÉCHETS

- **MER. 23 FÉV.** (+ sacs jaunes/verre)
- **MER. 2 MARS** (déchets ménagers)

DÉCHÈTERIE

Du lundi au samedi de 9h30 à 12h15 et de 13h30 à 17h. Le dimanche de 9h à 12h. Fermeture le jeudi et les jours fériés.

NUMÉROS UTILES

- Médecin de garde 03 20 33 20 33
- Smir 03 27 22 49 00
- Mairie 03 27 22 48 00
- CCAS 03 27 09 08 40

Restez en contact :
Recevez gratuitement notre LVAnews

Journal municipal réalisé par le Service Communication, 69 Grand'Place, 59230 Saint-Amand-les-Eaux, 03 27 22 49 70, lavieamandinoise@saint-amand-les-eaux.fr
Impression : Imprimerie Gantier

Naissances **17 JAN.** TONNELLE Paul. **18 JAN.** VERBEKE LAGACHE Lya. **19 JAN.** VOSSAERT Adam.

Mariages GREDKOWSKI Rudy & DESCAMPS Justine. DENEUVILLE David & BOUCHERY Julie.

Décès BAUDUIN Lucie (86 ans). BEUKENNE Michel (87 ans). COUBRUN DELFORGE Jacqueline (82 ans). DEMONT LENGLET Fabienne (91 ans). DELGUSTE DEMISELLE Bernadette (70 ans). DEROUARD Michel (75 ans). MARTIN Jean (87 ans).

Menu **LUN. 7 FÉV.** Lentilles Bio à l'échalote, sauté de dinde, pomme cuite, pommes grenailles au beurre, yaourt Bio, kiwi Bio.
MAR. 8 FÉV. Crème Dubarry, blanquette de veau, riz Bio au thym, édam, orange Bio.
MER. 9 FÉV. Pizza aux deux fromages, jambon blanc, pomme de terre au four, sauce aux fines herbes, banane Bio.
JEU. 10 FÉV. Journée internationale des légumineuses. Salade concombres pois chiches et petit épeautre, parmentier de lentilles, cantal AOP, gâteau chocolat et petits pois.
VEN. 11 FÉV. Concombres Bio vinaigrette, omelette Bio sauce tomate, coquillettes Bio, emmental râpé, compote de pommes Bio.